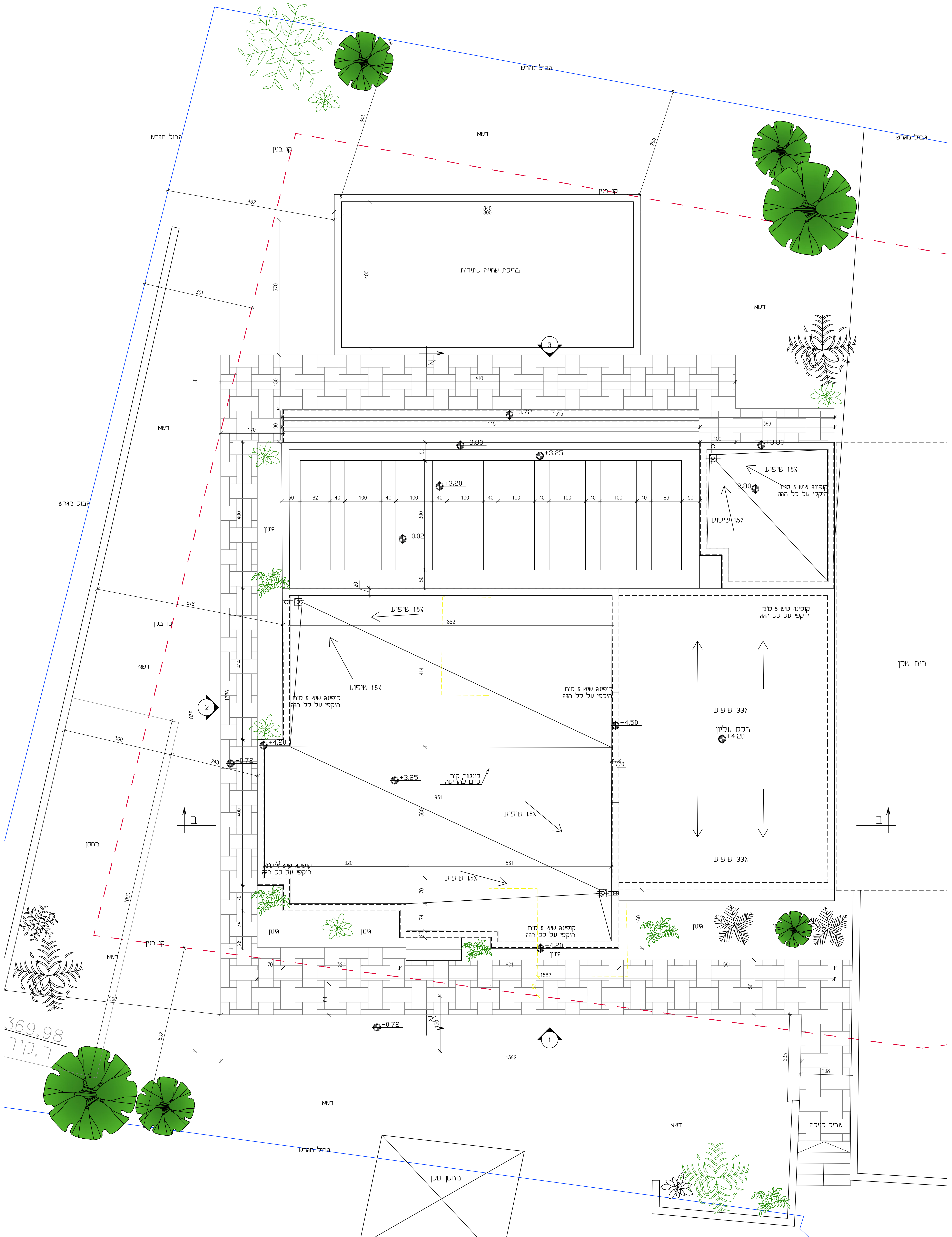
גבול מגרש
קו בנין
דשא
בריכת שחיה עתידית
גינון
מחסן
בית שכן
שביל כניסה
מחסן שכן
שיפוע 1.5%
שיפוע 33%
רכס עליון +4.20
קופינג שש 5 ס"מ היקפי על כל הגג
קונטור קיר קיים להריסה
+3.60
+3.25
+3.20
+2.80
+4.50
+4.20
+4.25
-0.02
-0.72
1592
369.98
ר.קיר
1
2
3

תכנית גגות
קנ"מ 1:100

קיר להריסה 🟨
קיר בלוקים 🟧
בניה קלה 🟩
קיר קיים ⬜
בטון 🟦

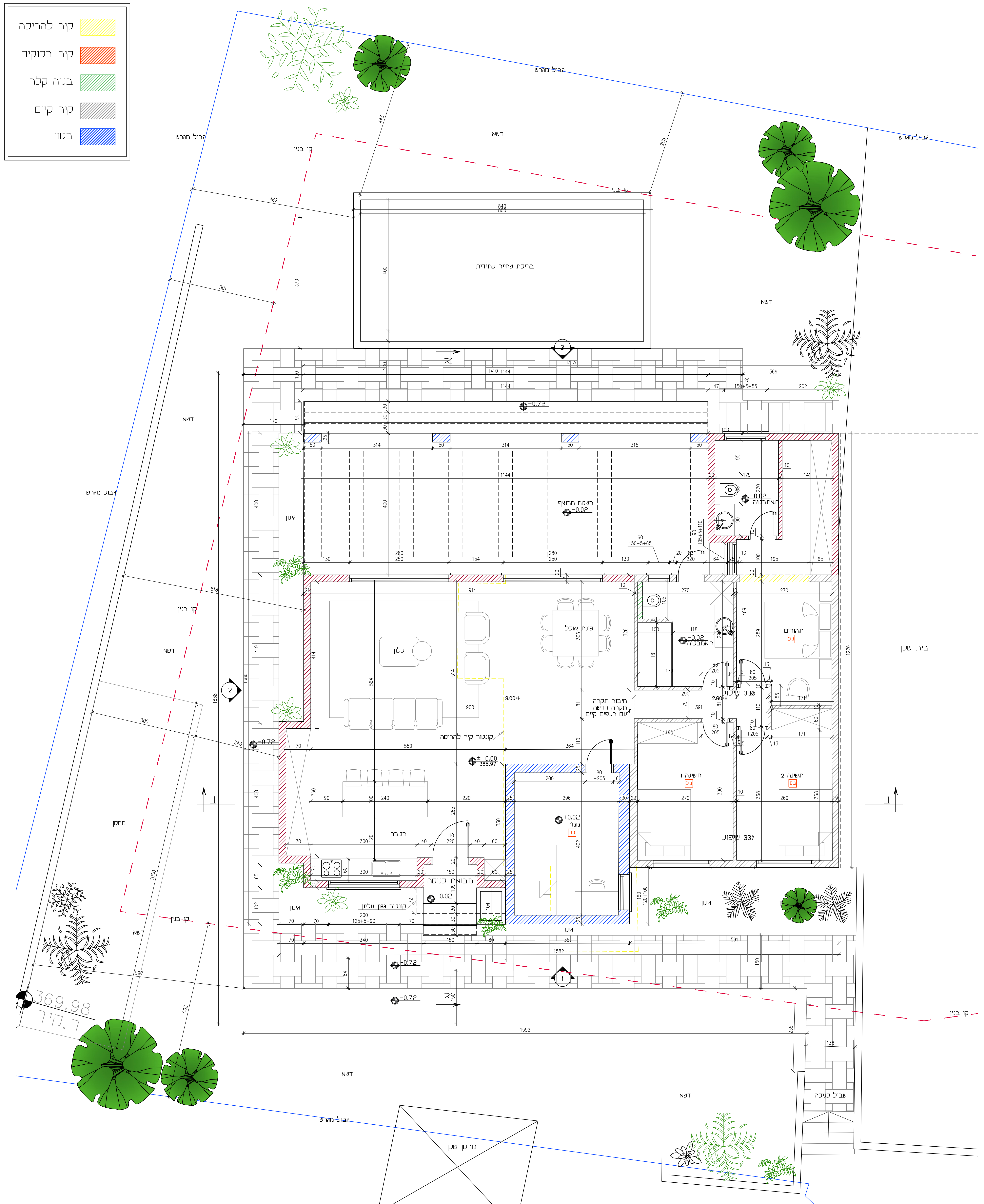
גבול מגרש
קו בנין
דשא
בריכת שחיה עתידית
משטח מרוצף
-0.02
ח.אמבטיה
פינת אוכל
סלון
ח.הורים
ג.ע
חיבור תקרה
תקרה חדשה
עם רעפים קיים
שיפוע 33%
קונטור קיר להריסה
± 0.00
385.97
ממ"ד
+0.02
ח.שינה 1
ח.שינה 2
מטבח
מבואת כניסה
קונטור גגון עליון
גינון
מחסן
בית שכן
שביל כניסה
מחסן שכן
3.00=H
2.60=H
-0.72
1582
1592
369.98
ר.קיר
1
2
3

תכנית גגות
קנ"מ 1:100

רשימת הפצה:

תפקיד	שם	תאריך									
המזמין											
מ.הפרויקט											
קונסטרוקציה											
קבלן											
מים וביוב											
פיתוח											
מיזוג											
אלומיניום											
נגרות											
חשמל											
א.אבן											
ריצוף											

שינויים ועדכונים

תאריך	מס'	מהות השינוי\עדכון

תכנון:

שרטוט:

	לעיון	למכרז	לביצוע
	●	○	○

המזמין: [redacted]

הפרויקט: [redacted]
בית פרטי -חצור הגלילית

שם התכנית: תכנית בנייה
קומת קרקע + גגות

תאריך: [redacted]	קנה מידה: 1:50
מספר גיליון: א1	גודל גיליון: A0
שם הקובץ: ---	
מהדורה: 001	

1. המבצע אחראי לבדיקת המידות ולהתאמתן במקום, על המבצע לבקר את כל המידות ועל כל טעות או אי התאמה עליו להודיע למתכנן.
אין לקבוע גדלים על סמך מדידה בשרטוט.
מהנדס ו.או יועץ אשר שמו רשום מעל שם האדריכל בתכנית זו, נושא לבדו באחריות המקצועית והחוקית לתכנית.
אין לעשות כל שימוש בתכנית זו או ברעיונות הגלומים בה ללא אישור בכתב מאת המתכנן.